BIZTONSÁG ÉS GYERMEKVÁLLALÁS

Gondolatok a lelki egészség szerepéről a gyermekvállalásban

Dávid Beáta

A családdá és szülővé válás egészségügyi vonatkozásai.
Műhelykonferencia
a **Semmelweis Emlékév** és a **Népesedési Világnap** alkalmából
2018.07.10.

2018

- 200 éve született Semmelweis Ignác
- Bő emberöltő telt el a rendszerváltás óta
- Hamarosan megjelenik a Demográfiai Portré legújabb száma

(Kohorsz2018 vizsgálat első eredményei is)

Átalakult és „beállt” demográfiai viselkedés

halasztás, 30 év felett első gyermek, házasságon kívül, de nem egyedül

Születés – rendszerváltás – szülés

1989

301 család

1990

194 család

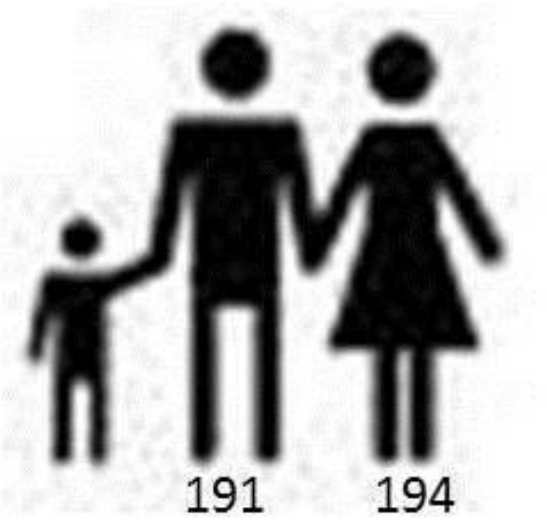

2012

116 család

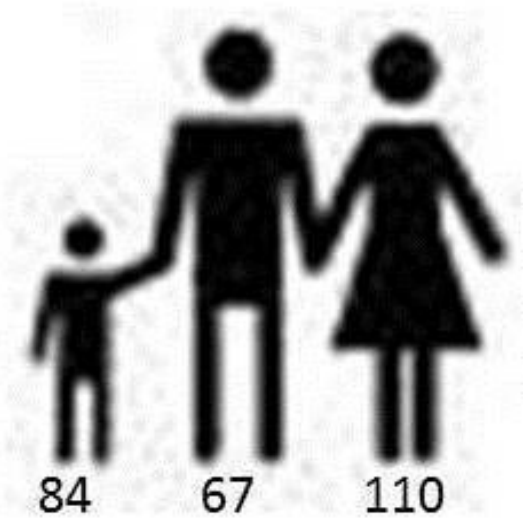

Születés – rendszerváltás – szülés

- A legidősebb édesanya 36 éves, a legfiatalabb anyák 15-16 évesek, anyák többsége 20-25 éves, apák néhány évvel idősebbek, minden második közülük 26 és 30 év között
- Az anyák átlagosan 2,77 gyerekszámú családba születtek, az ő terveik már csak 2,2 körül mozogtak, és végül az összesen megkérdezett 110 anyának átlagosan 2 gyermeke született. 1 gyereke lett 25%-nak, 3 és több 24 %-nak.
- A szülők 90 %-a házasságban élt, az apák nem minden esetben első gyereküket várták, 7 apának már korábbi kapcsolatából is született gyereke.
- 23 év elteltével a 110-ből 67 párkapcsolat bizonyult tartósnak, ahol a felek továbbra is egy háztartásban éltek.

Gyermekvállalás – vágy és valóság

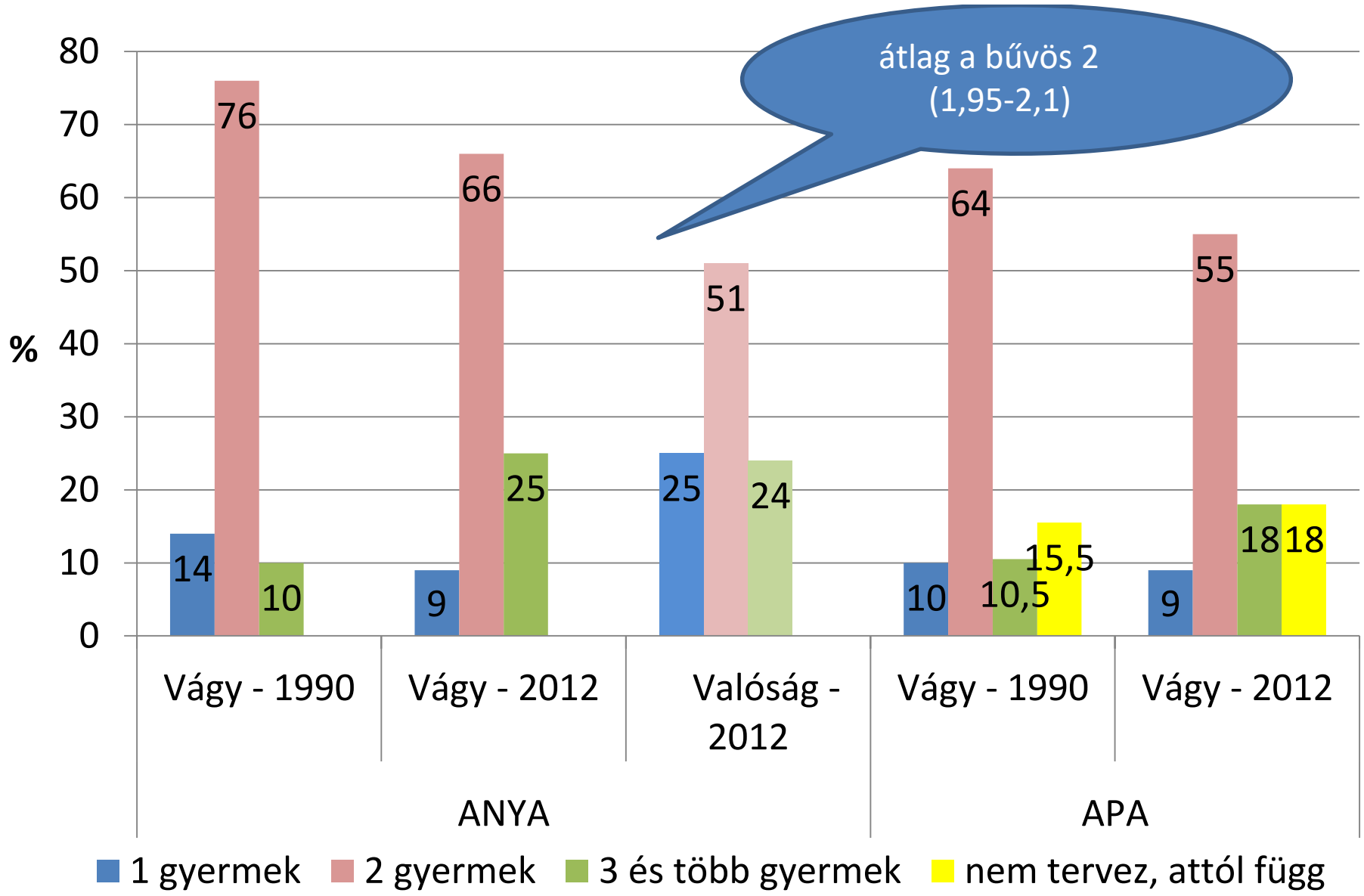

Születés – rendszerváltás – **szülés**

2012-ben a kérdezett 23 évesek közül

3 fiatalnak (5%!) van gyermeke
kétharmaduk a szülőkkel él
tartós párkapcsolatról 62 % számolt be

27 (29) év – tervezi a gyermeket

2 gyerek - átlag

5 % nem akar (több) gyermeket
16,5 % bizonytalan
18 % egy gyermek,
12 % 3 és több

„Hát ő [Emőke lánya] azt szokta nekem mondani, hogy harmincéves korára négy lánya lesz. Négy. Mondtam, hogy lassan akkor el kéne kezdeni.” *(Emőke, Dabas)*

„.. ez a jövőtervezés, ez nekik szerintem sokkal-sokkal nehezebb, mint nekünk. … minden bizonytalan, és aztán így családot tervezni sokkal nehezebb nekik, mint nekünk. Tehát nekünk volt egy elképzelésünk, és azt nagyjából úgy végig is tudtuk vinni.” (Cecília, Érd)

Biztonság

Társadalmi
és
Személyes

7 dimenzió

Hány dimenzióban érezte magát nagyfokú biztonságban?

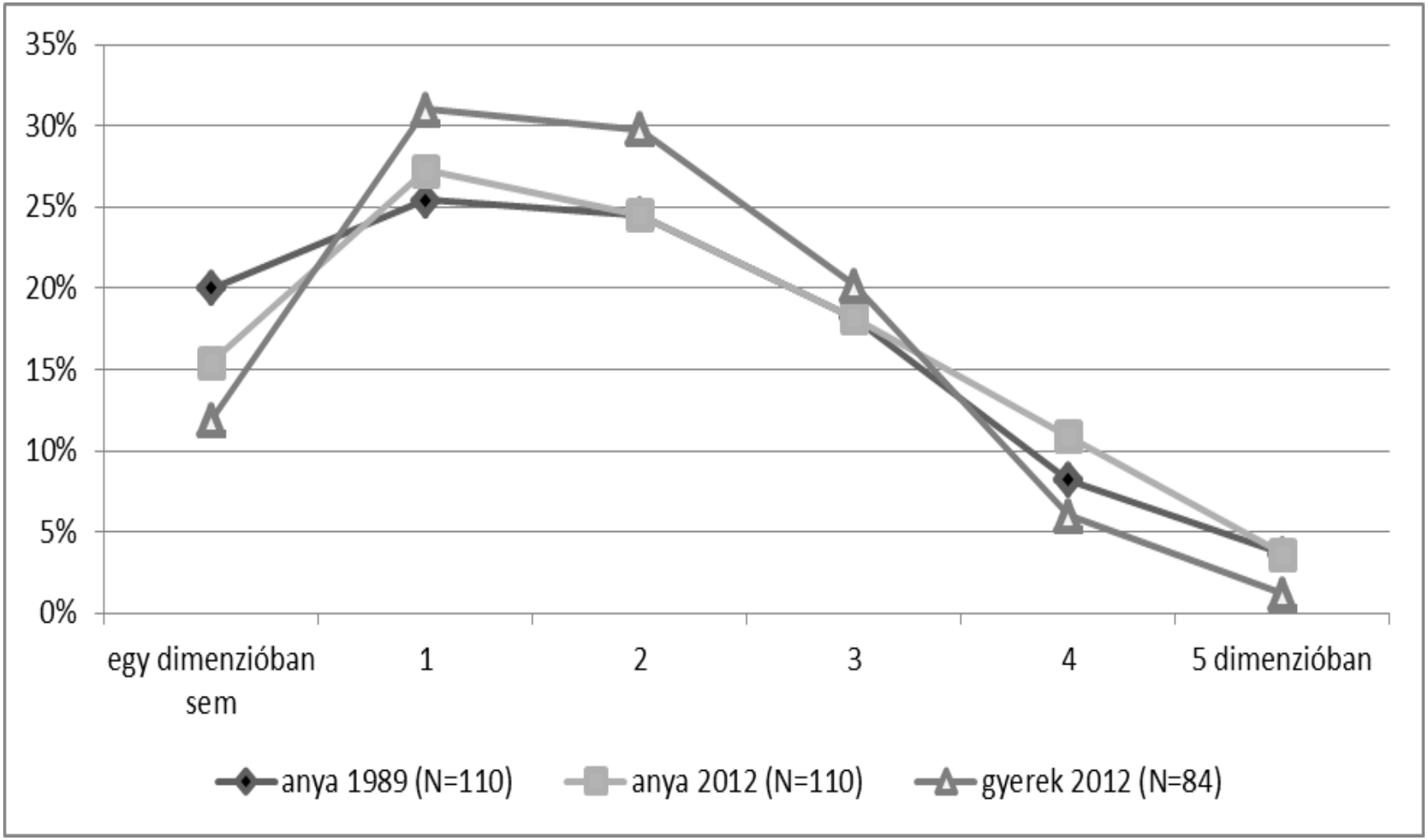

Az anyák és a gyerekek is átlag 2 dimenzióban érezték magukat nagyfokú biztonságban

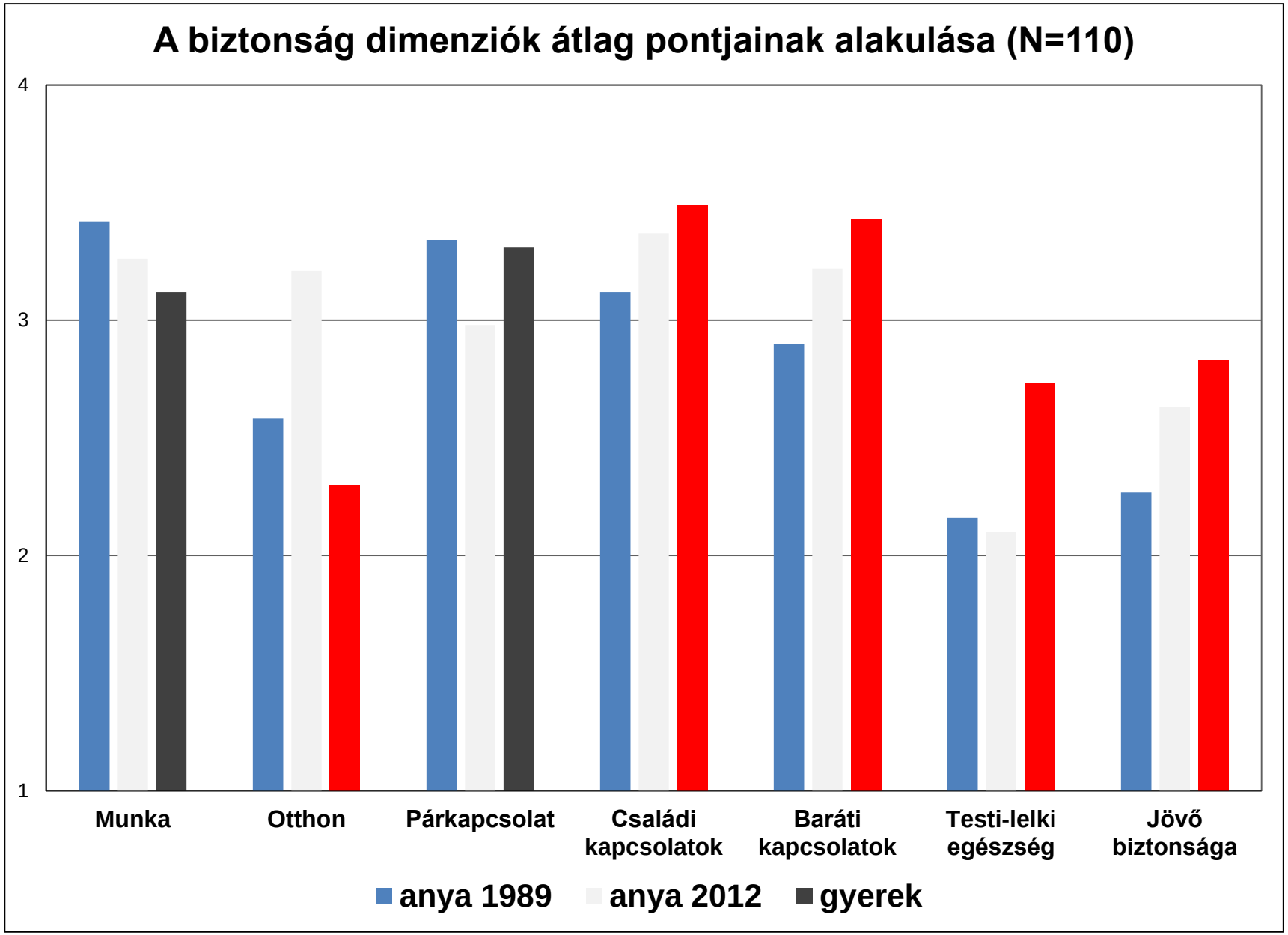
A biztonság dimenziók átlag pontjainak alakulása (N=110)
4
3
2
1
Munka
Otthon
Párkapcsolat
Családi kapcsolatok
Baráti kapcsolatok
Testi-lelki egészség
Jövő biztonsága
anya 1989
anya 2012
gyerek

Biztonság dimenziók - sorrend

	anya 1989	anya 2012	gyerek 2012
1.	Munka	Család	Család
2.	Párkapcsolat	Munka	Barát
3.	Család	Barát	Párkapcsolat
4.	Barát	Otthon	Munka
5.	Otthon	Párkapcsolat	Jövő biztonsága
6.	Jövő biztonsága	Jövő biztonsága	Testi-lelki egészség
7.	Testi-lelki egészség	Testi-lelki egészség	Otthon

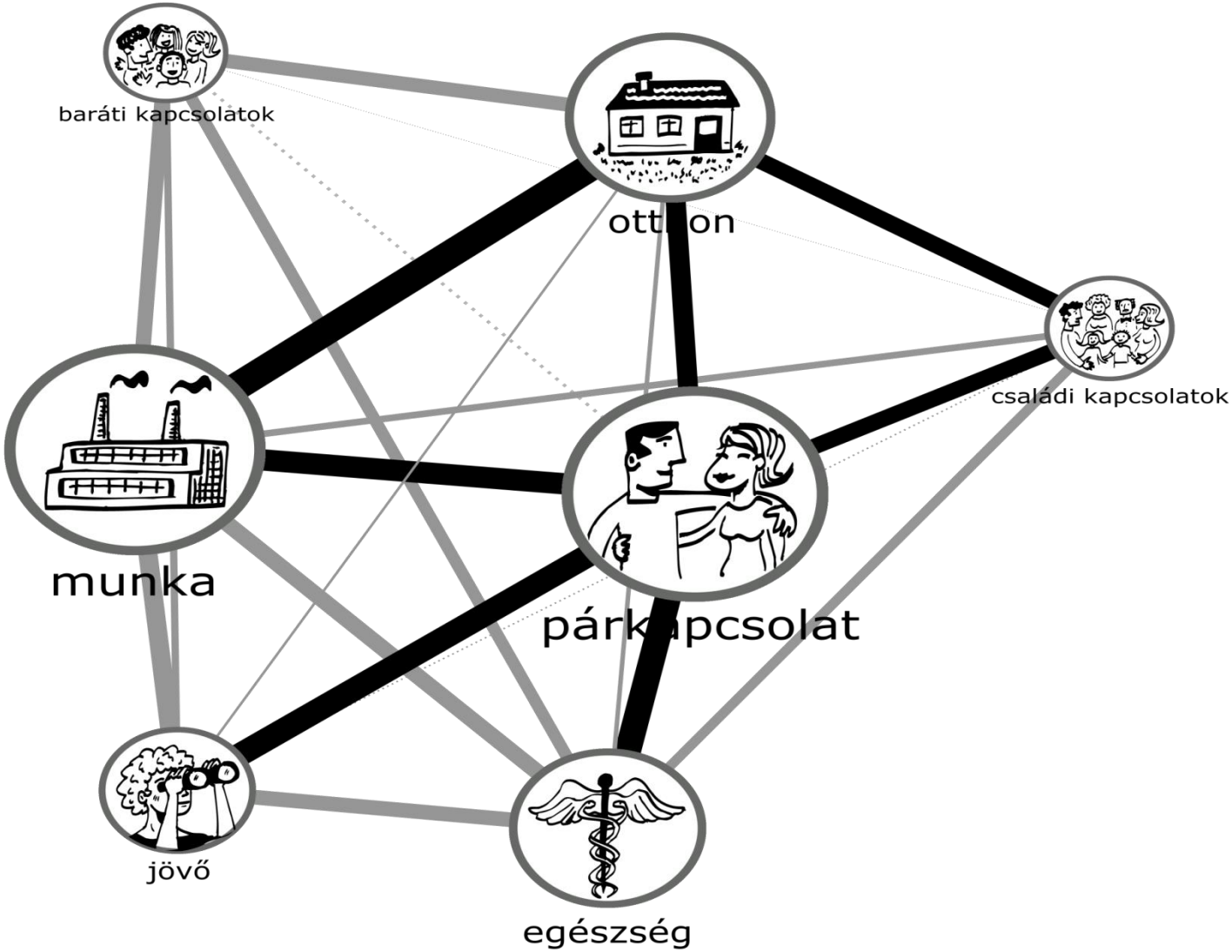
baráti kapcsolatok
otthon
munka
párkapcsolat
családi kapcsolatok
jövő
egészség

Anya 1989

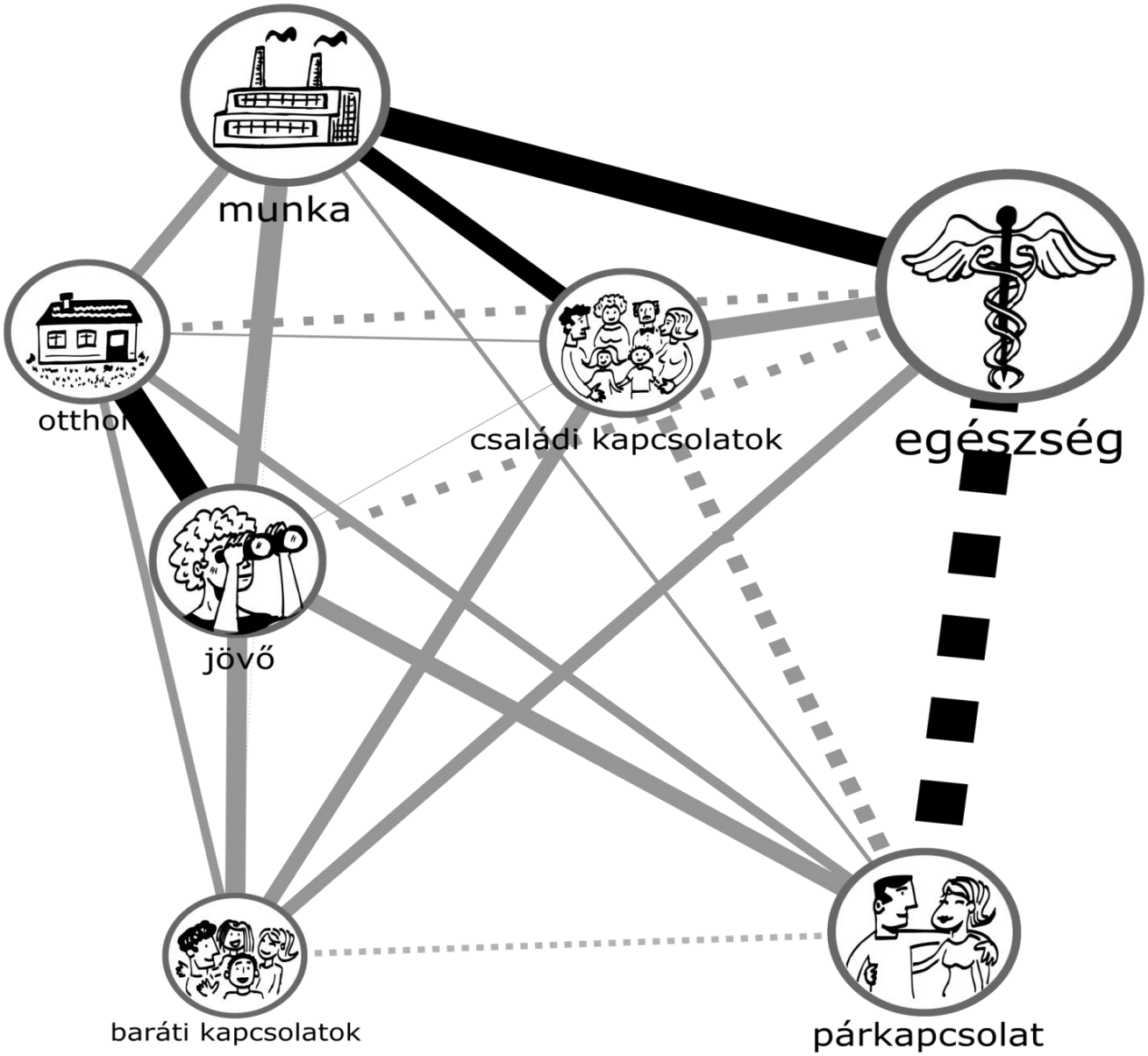
munka
otthon
családi kapcsolatok
egészség
jövő
baráti kapcsolatok
párkapcsolat

Gyerek 2012

„Ádám párválasztásra egyelőre nem gondol. Hogy milyen lesz a jövője, még egyelőre nem tudja. Azt tudja, hogy szeretne egyszer valamikor elköltözni tőlünk, és ez egy természetes dolog is. És én mondtam, hogyha úgy gondolja, akkor egy albérletet kéne kipróbálni, de én úgy gondolom, hogy ő még nagyon nem. Kötődik hozzánk, és nagyon jól érzi magát otthon. Tehát egy szabad életet él, ő gazdálkodik a maga kis fizetésével, de mindig nagyon rendes, mert ha látja, hogy egy csekk kint van és nem tudjuk befizetni, arra odaadja a pénzt. Fantasztikusan nagyon jó a kapcsolatunk, mindent meg lehet vele beszélni, ki lehet kérni mindenben a tanácsát.” (Klára, Dabas)

Záró gondolatok

- Ma a kérdés – hogyan jutunk 0-ról 1-re
- Norma rendszer
- Társadalom/család felelőssége
- Otthon teremtés biztonsága
- Társas kapcsolatok - kortárs kapcsolatok erősítése, hogy abból később lehessen párválasztás

Köszönöm a figyelmet!